

ملاحظات هامة:

- عندما تستلم ورقة الاجابة (البابل شيت) السابقة ثم تستلم ورقة الاسئلة تاكد من ان النموذج على ورقة الاجابة هو نفسه النموذج على ورقة الاسئلة كالتالى:



- تاكد من وجود ختمين موجودين على الوجهه او خلف ورقة البابل شيت
 - الختم الاول يحتوى على تاريخ اليوم واسم القسم .
 - الختم الثانى يحتوى على رمز البابل شيت A او B.

٢- كتابة بياناتك داخل المنطقة الخاصة بالبيانات الاتية:

عزيزي الطالب
(لا تكتب هنا شيئ)

اسم الطالب :	اكتب هنا اسمك بالكامل			المسادة :	اكتب هنا اسم المادة	الدرجة: ()
الفرقة :	اكتب هنا الفرقة	الشعبة:	اكتب هنا الشعبة	الفصل الدراسي:	اكتب هنا الفصل الدراسى	توقيع الكترول:

مثال:

اسم الطالب :	دعاء محمد عبدالله البرهامى			المسادة :	فهرسة وصفية	الدرجة: ()
الفرقة :	الاولى	الشعبة:	تكنولوجيا التعليم	الفصل الدراسي:	الاول	توقيع الكترول:

٣- اكتب رقم الجلوس فى المكان المخصص وهو كالتالى:

رقم جلوس الطالب			
○	○	○	○
○	○	○	○
○	○	○	○
○	○	○	○
○	○	○	○
○	○	○	○
○	○	○	○
○	○	○	○
○	○	○	○
○	○	○	○

مثال لرقم الجلوس (٧٢٥١) يكتب كالتالى:

رقم جلوس الطالب			
○	○	○	○
○	○	○	○
○	○	○	○
○	○	○	○
○	○	○	○
○	○	○	○
○	○	○	○
○	○	○	○
○	○	○	○
○	○	○	○

رقم جلوس الطالب			
٧	٢	٥	١

ملاحظات هامة لكتابة رقم الجلوس:

- يكتب رقم الجلوس من اليسار لليمين.
- يوجد فى منطقة كتابة رقم الجلوس اربع مربعات يكتب فى كل مربع رقم.
- يحتوى كل عمود اسفل رقم الجلوس على الارقام من (٠ الى ٩) كالتالى:

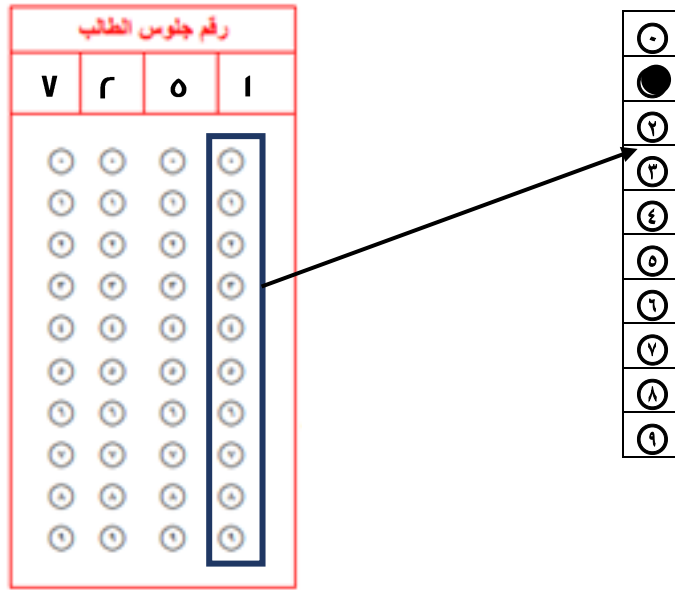

- يجب تظليل كل رقم فى العمود اسفل المربع كالتالى:

رقم جلوس الطالب			
٧	٢	٥	١
1	0	0	0
2	1	1	●
3	●	2	2
4	3	3	3
5	4	4	4
6	5	●	5
●	6	6	6
8	7	7	7
9	8	8	8
9	9	9	9

٤- يوجد نوعين من الاسئلة وهما:

➤ الاختيار من متعدد ويحتوى على ٤ خيارات (أ - ب - ج - د) يتم اختيار اجابة واحدة فقط من الاربع خيارات من خلال تظليلها كالتالى:

الإجابة

<input type="radio"/>	<input type="radio"/>	<input type="radio"/>	<input type="radio"/>	٢٥	<input type="radio"/>	<input type="radio"/>	<input type="radio"/>	<input type="radio"/>	٢٨	<input type="radio"/>	<input type="radio"/>	<input type="radio"/>	<input type="radio"/>	١
<input type="radio"/>	<input type="radio"/>	<input type="radio"/>	<input type="radio"/>	٢٦	<input type="radio"/>	<input type="radio"/>	<input type="radio"/>	<input type="radio"/>	٢٩	<input type="radio"/>	<input type="radio"/>	<input type="radio"/>	<input type="radio"/>	٢
<input type="radio"/>	<input type="radio"/>	<input type="radio"/>	<input type="radio"/>	٢٧	<input type="radio"/>	<input type="radio"/>	<input type="radio"/>	<input type="radio"/>	٣٠	<input type="radio"/>	<input type="radio"/>	<input type="radio"/>	<input type="radio"/>	٣
<input type="radio"/>	<input type="radio"/>	<input type="radio"/>	<input type="radio"/>	٢٨	<input type="radio"/>	<input type="radio"/>	<input type="radio"/>	<input type="radio"/>	٣١	<input type="radio"/>	<input type="radio"/>	<input type="radio"/>	<input type="radio"/>	٤
<input type="radio"/>	<input type="radio"/>	<input type="radio"/>	<input type="radio"/>	٢٩	<input type="radio"/>	<input type="radio"/>	<input type="radio"/>	<input type="radio"/>	٣٢	<input type="radio"/>	<input type="radio"/>	<input type="radio"/>	<input type="radio"/>	٥
<input type="radio"/>	<input type="radio"/>	<input type="radio"/>	<input type="radio"/>	٣٠	<input type="radio"/>	<input type="radio"/>	<input type="radio"/>	<input type="radio"/>	٣٣	<input type="radio"/>	<input type="radio"/>	<input type="radio"/>	<input type="radio"/>	٦
<input type="radio"/>	<input type="radio"/>	<input type="radio"/>	<input type="radio"/>	٣١	<input type="radio"/>	<input type="radio"/>	<input type="radio"/>	<input type="radio"/>	٣٤	<input type="radio"/>	<input type="radio"/>	<input type="radio"/>	<input type="radio"/>	٧
<input type="radio"/>	<input type="radio"/>	<input type="radio"/>	<input type="radio"/>	٣٢	<input type="radio"/>	<input type="radio"/>	<input type="radio"/>	<input type="radio"/>	٣٥	<input type="radio"/>	<input type="radio"/>	<input type="radio"/>	<input type="radio"/>	٨
<input type="radio"/>	<input type="radio"/>	<input type="radio"/>	<input type="radio"/>	٣٣	<input type="radio"/>	<input type="radio"/>	<input type="radio"/>	<input type="radio"/>	٣٦	<input type="radio"/>	<input type="radio"/>	<input type="radio"/>	<input type="radio"/>	٩
<input type="radio"/>	<input type="radio"/>	<input type="radio"/>	<input type="radio"/>	٣٤	<input type="radio"/>	<input type="radio"/>	<input type="radio"/>	<input type="radio"/>	٣٧	<input type="radio"/>	<input type="radio"/>	<input type="radio"/>	<input type="radio"/>	١٠
<input type="radio"/>	<input type="radio"/>	<input type="radio"/>	<input type="radio"/>	٣٥	<input type="radio"/>	<input type="radio"/>	<input type="radio"/>	<input type="radio"/>	٣٨	<input type="radio"/>	<input type="radio"/>	<input type="radio"/>	<input type="radio"/>	١١
<input type="radio"/>	<input type="radio"/>	<input type="radio"/>	<input type="radio"/>	٣٦	<input type="radio"/>	<input type="radio"/>	<input type="radio"/>	<input type="radio"/>	٣٩	<input type="radio"/>	<input type="radio"/>	<input type="radio"/>	<input type="radio"/>	١٢
<input type="radio"/>	<input type="radio"/>	<input type="radio"/>	<input type="radio"/>	٣٧	<input type="radio"/>	<input type="radio"/>	<input type="radio"/>	<input type="radio"/>	٤٠	<input type="radio"/>	<input type="radio"/>	<input type="radio"/>	<input type="radio"/>	١٣
<input type="radio"/>	<input type="radio"/>	<input type="radio"/>	<input type="radio"/>	٣٨	<input type="radio"/>	<input type="radio"/>	<input type="radio"/>	<input type="radio"/>	٤١	<input type="radio"/>	<input type="radio"/>	<input type="radio"/>	<input type="radio"/>	١٤
<input type="radio"/>	<input type="radio"/>	<input type="radio"/>	<input type="radio"/>	٣٩	<input type="radio"/>	<input type="radio"/>	<input type="radio"/>	<input type="radio"/>	٤٢	<input type="radio"/>	<input type="radio"/>	<input type="radio"/>	<input type="radio"/>	١٥
<input type="radio"/>	<input type="radio"/>	<input type="radio"/>	<input type="radio"/>	٤٠	<input type="radio"/>	<input type="radio"/>	<input type="radio"/>	<input type="radio"/>	٤٣	<input type="radio"/>	<input type="radio"/>	<input type="radio"/>	<input type="radio"/>	١٦
<input type="radio"/>	<input type="radio"/>	<input type="radio"/>	<input type="radio"/>	٤١	<input type="radio"/>	<input type="radio"/>	<input type="radio"/>	<input type="radio"/>	٤٤	<input type="radio"/>	<input type="radio"/>	<input type="radio"/>	<input type="radio"/>	١٧
<input type="radio"/>	<input type="radio"/>	<input type="radio"/>	<input type="radio"/>	٤٢	<input type="radio"/>	<input type="radio"/>	<input type="radio"/>	<input type="radio"/>	٤٥	<input type="radio"/>	<input type="radio"/>	<input type="radio"/>	<input type="radio"/>	١٨
<input type="radio"/>	<input type="radio"/>	<input type="radio"/>	<input type="radio"/>	٤٣	<input type="radio"/>	<input type="radio"/>	<input type="radio"/>	<input type="radio"/>	٤٦	<input type="radio"/>	<input type="radio"/>	<input type="radio"/>	<input type="radio"/>	١٩
<input type="radio"/>	<input type="radio"/>	<input type="radio"/>	<input type="radio"/>	٤٤	<input type="radio"/>	<input type="radio"/>	<input type="radio"/>	<input type="radio"/>	٤٧	<input type="radio"/>	<input type="radio"/>	<input type="radio"/>	<input type="radio"/>	٢٠
<input type="radio"/>	<input type="radio"/>	<input type="radio"/>	<input type="radio"/>	٤٥	<input type="radio"/>	<input type="radio"/>	<input type="radio"/>	<input type="radio"/>	٤٨	<input type="radio"/>	<input type="radio"/>	<input type="radio"/>	<input type="radio"/>	٢١
<input type="radio"/>	<input type="radio"/>	<input type="radio"/>	<input type="radio"/>	٤٦	<input type="radio"/>	<input type="radio"/>	<input type="radio"/>	<input type="radio"/>	٤٩	<input type="radio"/>	<input type="radio"/>	<input type="radio"/>	<input type="radio"/>	٢٢
<input type="radio"/>	<input type="radio"/>	<input type="radio"/>	<input type="radio"/>	٤٧	<input type="radio"/>	<input type="radio"/>	<input type="radio"/>	<input type="radio"/>	٥٠	<input type="radio"/>	<input type="radio"/>	<input type="radio"/>	<input type="radio"/>	٢٣
<input type="radio"/>	<input type="radio"/>	<input type="radio"/>	<input type="radio"/>	٤٨	<input type="radio"/>	<input type="radio"/>	<input type="radio"/>	<input type="radio"/>	٥١	<input type="radio"/>	<input type="radio"/>	<input type="radio"/>	<input type="radio"/>	٢٤
<input type="radio"/>	<input type="radio"/>	<input type="radio"/>	<input type="radio"/>	٤٩	<input type="radio"/>	<input type="radio"/>	<input type="radio"/>	<input type="radio"/>	٥٢	<input type="radio"/>	<input type="radio"/>	<input type="radio"/>	<input type="radio"/>	٢٥
<input type="radio"/>	<input type="radio"/>	<input type="radio"/>	<input type="radio"/>	٥٠	<input type="radio"/>	<input type="radio"/>	<input type="radio"/>	<input type="radio"/>	٥٣	<input type="radio"/>	<input type="radio"/>	<input type="radio"/>	<input type="radio"/>	٢٦
<input type="radio"/>	<input type="radio"/>	<input type="radio"/>	<input type="radio"/>	٥١	<input type="radio"/>	<input type="radio"/>	<input type="radio"/>	<input type="radio"/>	٥٤	<input type="radio"/>	<input type="radio"/>	<input type="radio"/>	<input type="radio"/>	٢٧



➤ الصواب والخطأ وهو خيارين خيار صواب والاخر خطأ يتم تظليل خيار واحد فقط

<input type="radio"/>	<input checked="" type="radio"/>	11	<input type="radio"/>	<input checked="" type="radio"/>	21	<input checked="" type="radio"/>	<input checked="" type="radio"/>	1
<input type="radio"/>	<input checked="" type="radio"/>	12	<input type="radio"/>	<input checked="" type="radio"/>	22	<input type="radio"/>	<input checked="" type="radio"/>	2
<input type="radio"/>	<input checked="" type="radio"/>	13	<input type="radio"/>	<input checked="" type="radio"/>	23	<input type="radio"/>	<input checked="" type="radio"/>	3
<input type="radio"/>	<input checked="" type="radio"/>	14	<input type="radio"/>	<input checked="" type="radio"/>	24	<input type="radio"/>	<input checked="" type="radio"/>	4
<input type="radio"/>	<input checked="" type="radio"/>	15	<input type="radio"/>	<input checked="" type="radio"/>	25	<input type="radio"/>	<input checked="" type="radio"/>	5
<input type="radio"/>	<input checked="" type="radio"/>	16	<input type="radio"/>	<input checked="" type="radio"/>	26	<input type="radio"/>	<input checked="" type="radio"/>	6
<input type="radio"/>	<input checked="" type="radio"/>	17	<input type="radio"/>	<input checked="" type="radio"/>	27	<input type="radio"/>	<input checked="" type="radio"/>	7
<input type="radio"/>	<input checked="" type="radio"/>	18	<input type="radio"/>	<input checked="" type="radio"/>	28	<input type="radio"/>	<input checked="" type="radio"/>	8
<input type="radio"/>	<input checked="" type="radio"/>	19	<input type="radio"/>	<input checked="" type="radio"/>	29	<input type="radio"/>	<input checked="" type="radio"/>	9
<input type="radio"/>	<input checked="" type="radio"/>	20	<input type="radio"/>	<input checked="" type="radio"/>	30	<input type="radio"/>	<input checked="" type="radio"/>	10
<input type="radio"/>	<input checked="" type="radio"/>	21	<input type="radio"/>	<input checked="" type="radio"/>	31	<input type="radio"/>	<input checked="" type="radio"/>	11
<input type="radio"/>	<input checked="" type="radio"/>	22	<input type="radio"/>	<input checked="" type="radio"/>	32	<input type="radio"/>	<input checked="" type="radio"/>	12
<input type="radio"/>	<input checked="" type="radio"/>	23	<input type="radio"/>	<input checked="" type="radio"/>	33	<input type="radio"/>	<input checked="" type="radio"/>	13
<input type="radio"/>	<input checked="" type="radio"/>	24	<input type="radio"/>	<input checked="" type="radio"/>	34	<input type="radio"/>	<input checked="" type="radio"/>	14
<input type="radio"/>	<input checked="" type="radio"/>	25	<input type="radio"/>	<input checked="" type="radio"/>	35	<input type="radio"/>	<input checked="" type="radio"/>	15
<input type="radio"/>	<input checked="" type="radio"/>	26	<input type="radio"/>	<input checked="" type="radio"/>	36	<input type="radio"/>	<input checked="" type="radio"/>	16
<input type="radio"/>	<input checked="" type="radio"/>	27	<input type="radio"/>	<input checked="" type="radio"/>	37	<input type="radio"/>	<input checked="" type="radio"/>	17
<input type="radio"/>	<input checked="" type="radio"/>	28	<input type="radio"/>	<input checked="" type="radio"/>	38	<input type="radio"/>	<input checked="" type="radio"/>	18
<input type="radio"/>	<input checked="" type="radio"/>	29	<input type="radio"/>	<input checked="" type="radio"/>	39	<input type="radio"/>	<input checked="" type="radio"/>	19
<input type="radio"/>	<input checked="" type="radio"/>	30	<input type="radio"/>	<input checked="" type="radio"/>	40	<input type="radio"/>	<input checked="" type="radio"/>	20



➤ تعليمات هامة موجودة بورقة البابل شيت لابد من قرائتها جيدا قبل الاجابة:

التعليمات

- 1) تأكد أن نموذج ورقة الاجابة مطابق لنموذج ورقة الأسئلة.
- 2) اكتب بياناتك بالقلم الحبر الجاف في المكان المخصص الموجود أعلى الورقة.
- 3) لا تظلل الدائرة إلا عندما تكون متأكدا.
- 4) تأكد بأنك ظللت الدوائر الخاصة برقم جلوس الطالب تظليلاً صحيحاً.
- 5) استخدم فقط القلم الرصاص HP وعند الرغبة في تغيير الاجابة حاول أن تمحي التظليل بدون التأثير على الورقة.
- 6) لا تستخدم المزيل (الكيركتور) مطلقاً
- 7) في حالة أسئلة الصواب والخطأ: ظلل الدائرة إذا كانت العبارة صحيحة وظلل الدائرة إذا كانت العبارة خاطئة.
- 8) لا تنقث ورقة الاجابة مطلقاً، لأن ذلك يؤثر على تصحيحها حرصاً على درجاتك.
- 9) الاجابة الصحيحة تكون بتظليل الدائرة على النحو التالي ●
- 10) لا تحسب درجة السؤال عند تظليل أكثر من دائرة أو ترك الاجابة بدون تظليل.
- 11) لا تحسب درجة السؤال في حالة تظليل الدائرة بطريقة خاطئة مثل:

ملاحظات هامة :

- لا تستخدم القلم الحبر مطلقا بل يمكنك استخدام القلم الجاف ذات اللون الاسود او الازرق فقط ولكن يفضل استخدام القلم الرصاص HP اولا حتى تستطيع التعديل فى اجابتك ومسح الاستجابات الخاطئة الى ان تتأكد من اجابتك يمكن استخدام القلم الجاف.
- لا تستخدم المزيل (الكريكتور) كي يتمكن جهاز التصحيح الالكترونى من قراءة استجابتك بشكل دقيق.



- لا تثنى ورقة البابل شيت نهائيا حتى يتمكن جهاز التصحيح الالكترونى من قراءة اجابتك بشكل صحيح ودقيق

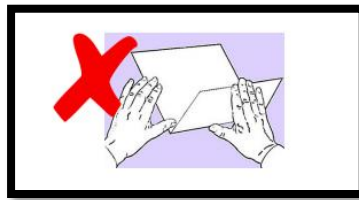

- عند تظليلك للدائرة الصحيحة يجب ان يكون التظليل معتم تماما مثل تظليل الدائرة التالية ● ولا تحسب درجة السؤال فى حالة تظليل الدائرة بطريقة خطأ مثل النماذج التالية:



- عند تظليلك لأكثر من دائرة او ترك الدوائر بدون تظليل لا تحسب درجة هذا السؤال مثل التالى:

